

UNIVERSELE SCHUINDAK ONTLUCHTING MET LOODSLAB



DUBBELWANDIGE AANSLUITING 110/125 MM

De universele Schuindak Ontluchting met loodslab bestaat uit de volgende onderdelen :

1. Indekstuk met loodslab
2. Verlengstuk
3. Doorvoer + kap
4. Zakje met zelftappende kruiskopschroeven (3 stuks)

GESCHIKT VOOR DAKEN MET EEN HELLINGSGRAAD VAN 20° tot 45°

De universele Schuindak Ontluchting is geschikt voor :

Dakpannen



Golfplaten

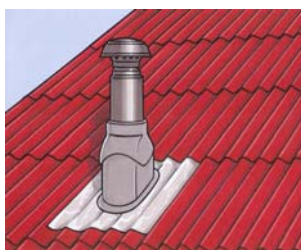

Shingles

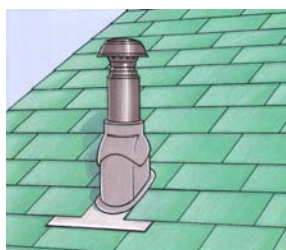

Aqua-pannen



Eigenschappen :

- De Universele Schuindak Ontluchting wordt dubbelwandig geleverd, en bestaat uit een speciaal ontwikkelde kunststof doorvoer voorzien van een ventilatiekap van slagvast UV gestabiliseerd polipropyleen.
- De ruimte tussen de beide onderdelen van de doorvoer is opgevuld met CFK vrij PUR schuim.
- De unieke loodslab is van toepassing op alle schuine ondergronden.
- De bijzonder vormgegeven bovenkap bestaat uit een filterhuis met geïntegreerde condensafvoer en ventilatie overcapaciteit.
- Het bovendeksel is zo vorm gegeven dat er een prima condensafvoer naar buiten plaats vindt.
- Door de sterk afhagende zijde van de deksel is de totale bovenkap regen inslagvrij.
- De bijzondere flexibele aansluitmanchet past door de unieke lippenbreedte altijd in de genoemde (110-125mm) aansluitmaten en vormt conform het bouwbesluit een lucht en dampdichte aansluiting op de standleiding.

Gebruiksaanwijzing :

Verwerking met dakpannen, éénpans-systeem, bestaande en nieuwe constructies

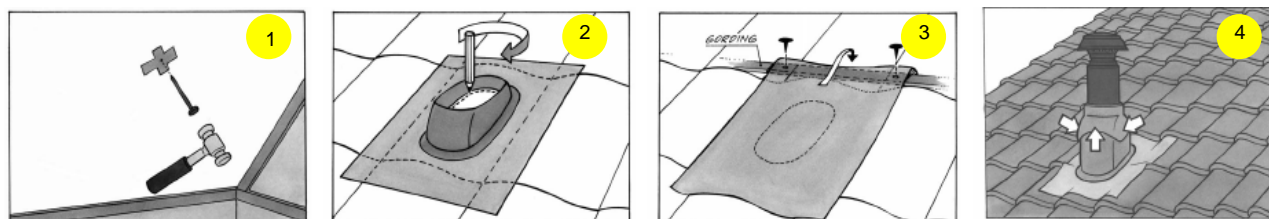

1. Bepaal aan de binnenkant van het dak waar u de doorvoer wilt hebben en sla op die plaats een lange spijker door het dakbeschot. Rustig slaan want anders slaat u de bovenliggende pan stuk. Als u nu naar buiten gaat en op het dak klimt ziet u direct waar de doorvoer moet komen. Het is van belang dat de spijker onder punt 1 genoemd in wel in het midden van een pan uitkomt!
2. Haal de opgewipte pan tussen de anderen vandaan en leg er het indekstuk met loodslab voor in de plaats. U kunt nu het te zagen gat aftekenen door met een potlood loodrecht langs de binnen zijde van het indekstuk met loodslab (1) het gat te tekenen. Hierdoor ontstaat een ovaal gat van ca 16 -18 x 13 - 15 cm
3. Indekstuk met loodslab plaatsen. Loodslab aan de bovenkant over de panlat heen vouwen en vastzetten met asfaltnagels om verschuiven te voorkomen (hier komen later de bovenliggende dakpannen overheen). Aan de rechter -, linker- en onderkant de loodslab over de dakpannen heen plaatsen vouw en klop deze zodat het goed aansluit op de ondergrond.
4. Plaats de doorvoer op het voetstuk met loodslab en zet deze (recht op haaks) vast d.m.v. de 3 bijgeleverde schroeven : 1 schroef aan de voorkant (laagste punt) en 1 aan elke zijkant. Vervolgens sluit u aan de binnenzijde de ontluchtingsslang aan, indien u onvoldoende ruimte heeft om de slang aan te sluiten kunt u het verlengstuk gebruiken.

Verwerking met bitumen golfplaten, nieuwe constructies

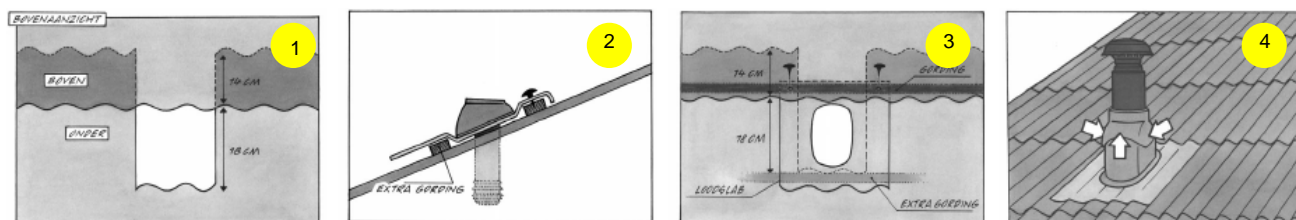

1. Bepaal waar u de schuindak ontluchting met loodslab wil gaan plaatsen. U dient er echter steeds op te letten dat dit bij een overlapping in de lengterichting dient te geschieden.
2. Zaag in de bovenkant van de plaat een opening van 2 golven breed en een diepte van 18 cm plus de overlap (houd er rekening mee dat de bovenliggende golfplaat altijd minimaal 14 cm over de golfplaat heen komt) totaal ca. 30 cm. Breng een extra gording aan onder de schuindak ontluchting voor extra ondersteuning (voorkomt doorzakken).
3. Plaats het voetstuk met loodslab in het gezaagde gat. De bovenkant van de loodslab vouwt u om de gording en zet u vast met asfaltnagels om verschuiven te voorkomen. Hier komt de

bovenliggende golfplaat overheen. De rest van de loodslab vouwt en klopt u over de golfplaat heen waar de Universele Schuindak Ontluchting met loodslab in is geplaatst.

4. Plaats de doorvoer op het voetstuk met loodslab en zet deze vast d.m.v. de 3 bijgeleverde schroeven : 1 schroef aan de voorkant (laagste punt) en 1 aan elke zijkant. Vervolgens sluit u aan de binnenzijde de ontluchtingsslang aan, indien u onvoldoende ruimte heeft om de slang aan te sluiten kunt u het verlengstuk gebruiken.

Verwerking met shingles, bij nieuwe constructies

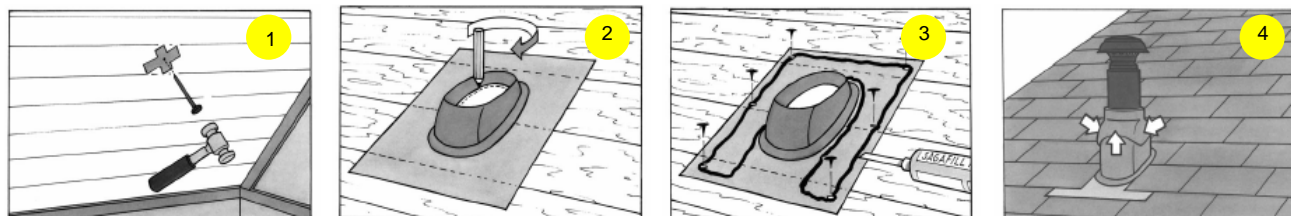

1. Bepaal aan de binnenkant van het dak waar u de pijp wilt hebben en sla op die plaats een lange spijker door het dakbeschoot. Leg het opdekstuk op het dak. U kunt nu het te zagen gat aftekenen door met een potlood loodrecht langs de binnen zijde van het indekstuk met loodslab (1) het gat te tekenen. Hierdoor ontstaat een ovaal gat van ca 16 -18 x 13 - 15 cm
2. Plaats de loodslab met voetstuk, zet de loodslab rondom vast met enkele asfaltnagels om verschuiven te voorkomen.
3. Alvorens de shingles te plaatsen kit het lood af met Sagafill Plus (zie tekening). Dek de shingles door tot tegen de pijp, zodat alleen de onderste strook van de loodslab zichtbaar blijft voor een optimale waterafvoer.
4. Vervolgens schuift u de doorvoer op het indekstuk met loodslab en zet vast d.m.v. de 3 bijgeleverde schroeven : 1 schroef aan de voorkant (laagste punt) en 1 aan elke zijkant. Vervolgens sluit u aan de binnenzijde de ontluchtingsslang aan, indien u onvoldoende ruimte heeft om de slang aan te sluiten kunt u het verlengstuk gebruiken.

Verwerking met Aqua-Pan, de kunststof dakpan, bij nieuwe constructies

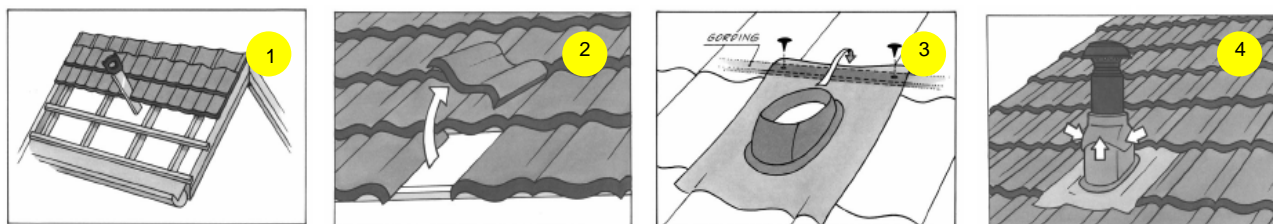

1. Bepaal waar u de schuindak ontluchting met loodslab wil gaan plaatsen, verwijder tijdens het plaatsen van de Aquapan 1 segment op deze plaats (éénpans-systeem).
2. Leg het indekstuk op de plaats waar u het Aquapan segment verwijderd heeft.
3. Indekstuk met loodslab plaatsen. Bovenliggend segment optillen en de loodslab aan de bovenkant over de panlat heen vouwen en vastzetten met schroeven om verschuiven te voorkomen. Aan de rechter-, linker- en onderkant de loodslab over de dakpannen heen plaatsen vouw en klopt deze zodat het goed aansluit op de ondergrond.

4. Plaats de doorvoer op het voetstuk met loodslab en zet deze vast d.m.v. de 3 bijgeleverde schroeven : 1 schroef aan de voorkant (laagste punt) en 1 aan elke zijkant. Vervolgens sluit u aan de binnenzijde de ontluchtings slang aan, indien u onvoldoende ruimte heeft om de slang aan te sluiten kunt u het verlengstuk gebruiken.

- Wenst u meer inlichtingen, geef dan een seintje !

Mr. Aquaplan beantwoordt al uw vragen op volgende telefoonnummers :

België	: 03/237.60.00	of	E-mail : info@aquaplan.com
Nederland	: 0162/42.29.00	of	E-mail : verkoop-dhz@martensgroep.nl

Website : www.aquaplan.com

Deze gegevens zijn ter informatie, geheel vrijblijvend en niet bindend.

DE WATERDICHTTE OPLOSSING VOOR DAK, MUUR, KELDER EN TUIN